

LOCATIEONDERZOEK
LAMBERTUS ZIJLPLEIN

PROCES

PROBLEEM

HOE KAN HET LAMBERTUS ZIJLPLEIN **NOG AANTREKKELIJKER** WORDEN VOOR BEWONERS?

RUIM, **LEEG** EN **STENEN** PLEIN IN AMSTERDAM NIEUW-WEST

EEN '**DOORLOOPPLEK**' VOOR GEBRUIKERS

ONDERZOEK NAAR...

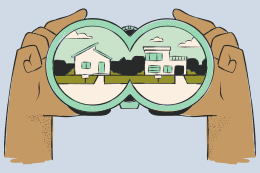

GEBRUIK EN **BETEKENISGEVING** LAMBERTUS ZIJLPLEIN

STAKEHOLDERS

- BUURTBEWONERS
- WIJKORGANISATIES
- ONDERNEMERS
- GEMEENTE AMSTERDAM

BEVINDINGEN

*"IK BEN ALLEEN OVERGEBLEVEN EN BEN DAAROM WEL **OP ZOEK NAAR CONTACT** MET MENSEN"*



*"'**VROEGER** WAS HET **GEZELLIGER**'"*

INTERVIEWS & DESKRESEARCH

- **WAARDERING** VOOR OPENBARE RUIMTE
- MEER **SFEER**, **KLEUR** EN **GROEN**
- VERBETEREN BUURTECONOMIE
- MEER SOCIALE **VERBINDING**EN EN MULTICULTURELE **ACTIVITEITEN**

OBSERVATIES

- WEINIG GROENVOORZIENINGEN
- GEBRUIK VAN ZITPLEKKEN
- ONBESCHUT
- VEEL OVERLAST EN VUIL VAN ONGEDIERTE EN GEVOGELTE
- HOMOGEEN WINKELAANBOD
- VOORAL **DOORSTROOM** LOCATIE
- WEINIG **ONTMOETING**SPLEKKEN



VERGELIJKING PLEIN 40-45

- PLEIN 40-45 TREKT MEER BEZOEKERS
- AANWEZIGHEID VAN **CAFÉS**, **RESTAURANTS** EN EEN **DIVERS WINKELAANBOD**



Plein 40-45



Lambertus Zijlplein

OBSERVATIESCHEMA

People Moving Count

10 MINUTES

CATEGORY		COUNT—TALLY EVERYONE	TOTAL
PEDESTRIANS	WALKING	46	46
	RUNNING/ JOGGING	X	0
	SUPPORTED (e.g., wheelchair)	5 (Scootmobiel)	5
	CARRIED (e.g., stroller)	9 (Kinderwagen)	9
	ROLLING (e.g., skateboard)	2 (Skeleren) 5 (Scooter)	7
PEOPLE ON BICYCLES		12 (inclusief 3 'Fat-bikes')	12

NAME Damon de Jong · DATE 27-2-2025 · WEATHER Lichtbewolkt 9°C, winderig

LOCATION Lambertus Zijlplein · TIME 11:15-11:30

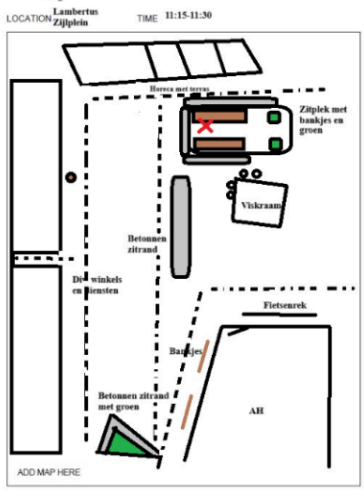

INSTRUCTIONS: Count people moving across the indicated line for 10 minutes. Adjust the location of your line as necessary to maintain a clear sightline from end to end.

INZICHTEN

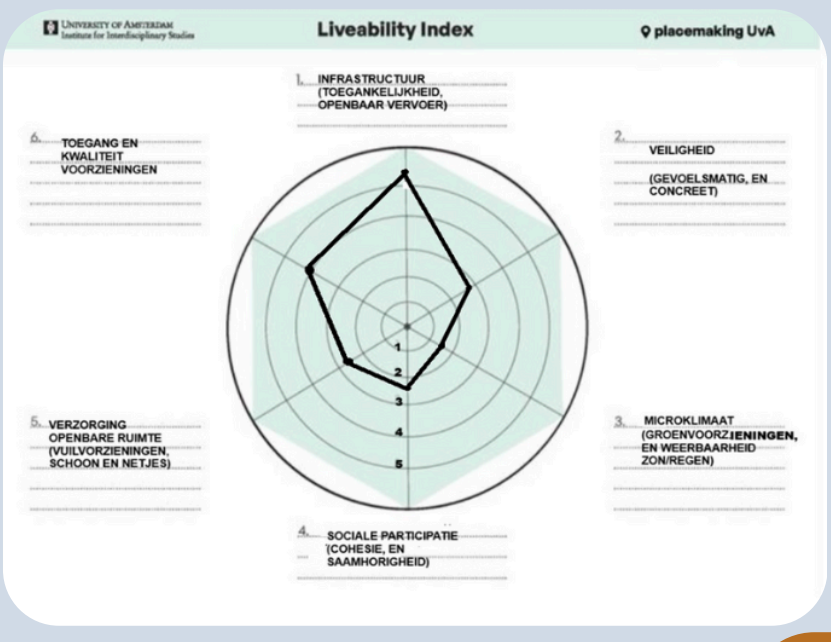

Centrale thema's

- SOCIALE COHESIE
- GROENVOORZIENINGEN
- WEINIG SFEER
- PUBLIEKE ORDE MOET HERSTELD WORDEN

THEORETISCHE INZICHTEN

SENSE OF BELONGING[1]

- ONTMOETING IN DE RUIMTE
- SAMENWERKING
- VERTROUWEN VAN BELEIDSMAKERS IN BURGERS
- VERBEELDING
- VERBINDING MET BELEIDSOPGAVEN

KLEINSCHALIGE WANORDE IN DE PUBLIEKE ORDE LEIDT TOT VERDERE VERLOEDERING VAN DE OMGEVING[2]

INFORMELE **POLITIEK** OVER 'PLEK' DOOR EIGEN VISIE OP DE GEMEENSCHAP EN SELECTIEVE **STEUN** VOOR INITIATIEVEN KAN LEIDEN TOT EXCLUSIE[3]

SOCIALE ACTIVITEITEN ONTSTAAN IN EEN **UITNODIGENDE RUIMTE**[4]

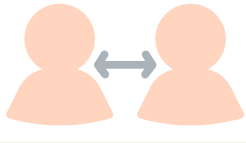

HOE KUNNEN WE OP EEN **INCLUSIEVE** MANIER VAN HET LAMBERTUS ZIJLPLEIN EEN **SFEERVOLLE** PLEK MAKEN DIE **VERBINDING** MOGELIJK MAAKT VOOR EN DOOR **IEDEREEN**?

ALYCIA VAN REES, DAMON DE JONG, DANIELA MULDER, PHILIP RUNGE

VOETNOOT

1. PROF, BUSSEMAKER, M., 'S JONGERS, T., SCHOT, E. J. J., & JOOSTEN, M. (2022). RUIMTE VOOR ONTMOETING: EEN ZOEKTOCHT NAAR DE SOCIALE WAARDE VAN DE LEEFOMGEVING. *TIJDSCHRIFT VOOR GEZONDHEIDSWETENSCHAPPEN*, *100*(1), 36-39. HTTPS://DOI.ORG/10.1007/S12508-021-00320-Z
2. WILSON, J. Q., & KELLING, G. L. (1982). BROKEN WINDOWS. *THE ATLANTIC MONTHLY, 249*(3), 29–38.
3. HOEKSTRA, M. S., & PINKSTER, F. M. (2017). 'WE WANT TO BE THERE FOR EVERYONE': IMAGINED SPACES OF ENCOUNTER AND THE POLITICS OF PLACE IN A SUPER-DIVERSE NEIGHBOURHOOD. *SOCIAL & CULTURAL GEOGRAPHY*, *20*(2), 222–241. HTTPS://DOI.ORG/10.1080/14649365.2017.1356362
4. GEHL, J. (2011). "THREE TYPES OF OUTDOOR ACTIVITIES," "LIFE BETWEEN BUILDINGS," AND "OUTDOOR ACTIVITIES AND THE QUALITY OF OUTDOOR SPACE". IN R. LEGATES, & F. STOUT, THE CITY READER (PP. 530-539). LONDON: ROUTLEDGE URBAN READER SERIES.